

Conférence formation-regiosuisse 2021

Suisse 2040: le développement régional et territorial de demain – tendances, visions et domaines de développement

DÉVELOPPEMENT RÉGIONAL ET TERRITORIAL – DE LA THÉORIE À LA PRATIQUE

Les régions comme espaces d'expérimentation et de transition vers l'interface ville-campagne

27 AVRIL 2021

HUGUES JEANNERAT, Université de Neuchâtel

CHRISTOF ABEGG, EBP Schweiz AG



Schweizerische Studiengesellschaft für
Raumordnung und Regionalpolitik

Société Suisse d'études pour l'organisation
de l'espace et la politique régionale

Histoire des politiques d'innovation (régionale)

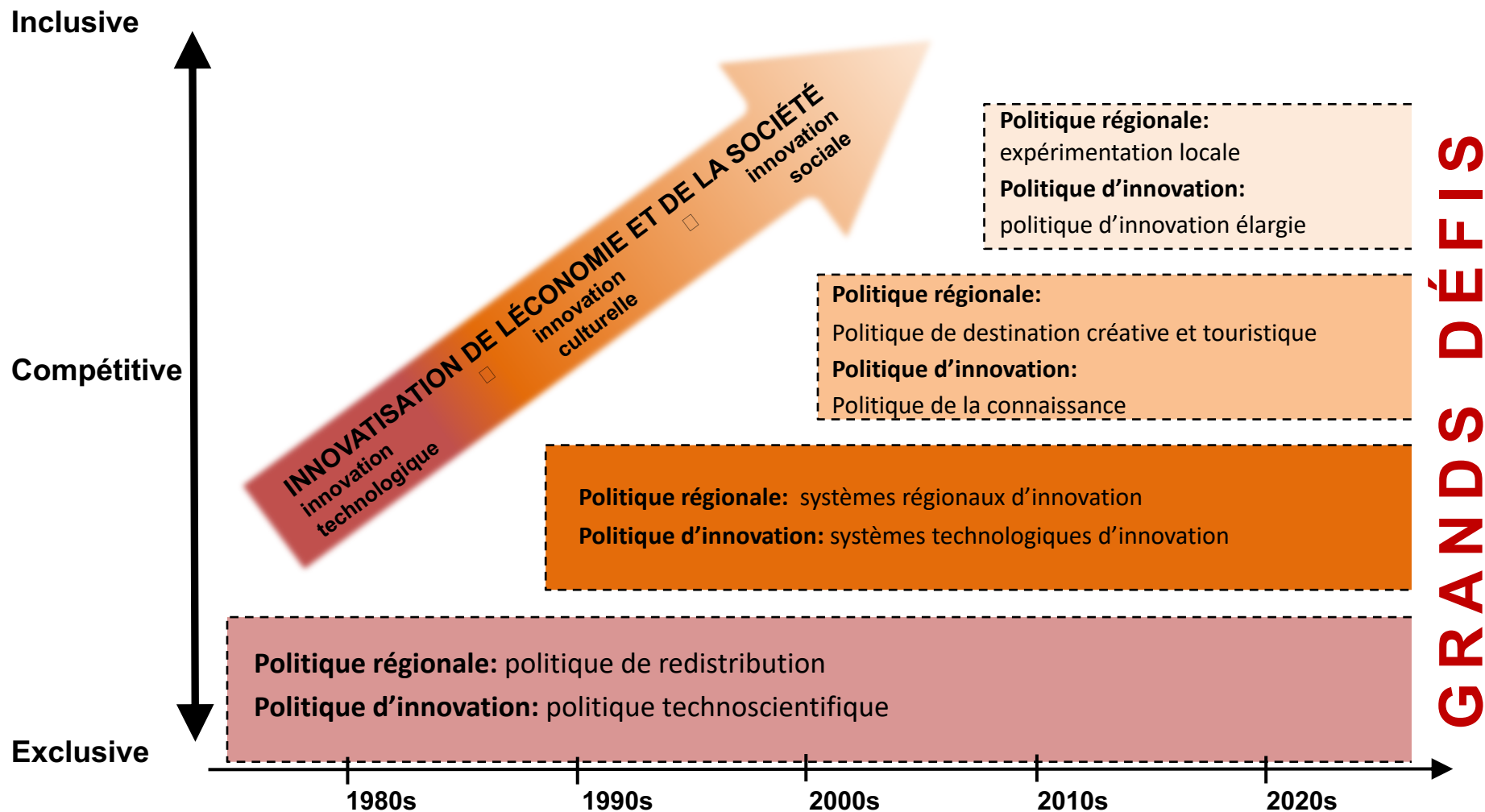

La NPR aujourd'hui



GRANDS DÉFIS

La NPR aujourd'hui

Priorités de la promotion

Système de valeur ajoutée industrie

Système de valeur ajoutée tourisme

Contenus de la promotion

Encourager le transfert de savoir et l'innovation dans les PME

Encourager la qualification de la main d'œuvre et des acteurs régionaux

Développer le maillage et les coopérations interentreprises

Prolonger les chaînes de valeur ajoutée et combler les lacunes

Préserver et concrétiser les infrastructures génératrices de valeur ajoutée et les offres

ROREP-WORKSHOPS: Soziale Innovation



Soziale Innovationen: Definition und Anwendung im Berggebiet

Pascal Tschumi – Universität Bern, CRED

Andrea Winiger (Universität Bern, CRED)

Samuel Wirth (Universität Bern, CRED-T)

Irmi Seidl (WSL Birmensdorf)

Monika Bandi-Tanner (Universität Bern, CRED-T)

Heike Mayer (Universität Bern, CRED)

ROREP-Workshop

Bern, 29.11.2019

www.sozinno.unibe.ch

Es gibt eine Vielzahl von Sozialen Innovationen in den Schweizer Berggebieten, mit denen nicht nur Herausforderungen dieser Räume angegangen werden, sondern auch neue Impulse für die Entwicklung dieser Räume gesetzt werden.

Soziale Innovationen im Berner Oberland



Mountain Drive "No Limits"

Unternehmen
Vereine
Privatpersonen



**Selbstbaugruppe
Energiewendegenossenschaft**

Genossenschaft
KundInnen



Hausarztnotfall Thun

HausärztInnen

Bestehende Förderinstrumente wie die Neue Regionalpolitik (NRP) gehen noch unzureichend auf das Potenzial der Sozialen Innovationen ein, da sie von einem traditionellen Verständnis von Innovationen ausgehen.

ROREP-WORKSHOPS: Urban-Rural Linkages



Schweizerische Studiengesellschaft für
Raumordnung und Regionalpolitik
Société Suisse d'études pour l'organisation
de l'espace et la politique régionale

Von Urban-Rural-Linkages zu Urban-Rural-Partnerships

Wie Stadt-Land-Beziehungen die Schweiz voranbringen können

ROREP Workshop 2/2017
Dr. Daniel Baumgartner

Bern, 02.11.2017

Urban-Rural Linkages bieten Chancen und schaffen Mehrwerte für Stadt und Land (bzw. alle Stufen dazwischen!)

Die Umsetzung entsprechender Projekte erfordert ein Denken in neuen Räumen, über den Stadt-Land-Graben hinaus.

Sie rücken jedoch auch neue Themen verstärkt in den Vordergrund: Mobilität, Digitalisierung, Wandel von Identitäten/Lebensstilen, Produktion/Konsum, Wirtschaftsstrukturen im ländlichen Raum etc.

Conférence internationale

AGRIDEA et la Fondation Rurale Interjurassienne vous invitent

Tourisme & Terroir

Comment transformer sa région en une destination touristique gourmande ?



Fondation
Rurale
Interjurassienne

COURTEMELON | 08.11.2017

PAGE | 7

Un système de valeur résidentiel

Priorités de la promotion

Système de valeur ajoutée industrie

Système de valeur ajoutée tourisme

Système de valeur ajoutée résidentiel

Contenus de la promotion

Encourager le transfert de savoir et l'innovation dans les PME

Encourager la qualification de la main d'œuvre et des acteurs régionaux

Développer le maillage et les coopérations interentreprises

Prolonger les chaînes de valeur ajoutée et combler les lacunes

Préserver et concrétiser les infrastructures génératrices de valeur ajoutée et les offres

Transtions (durabilité, digitalisation, ...)

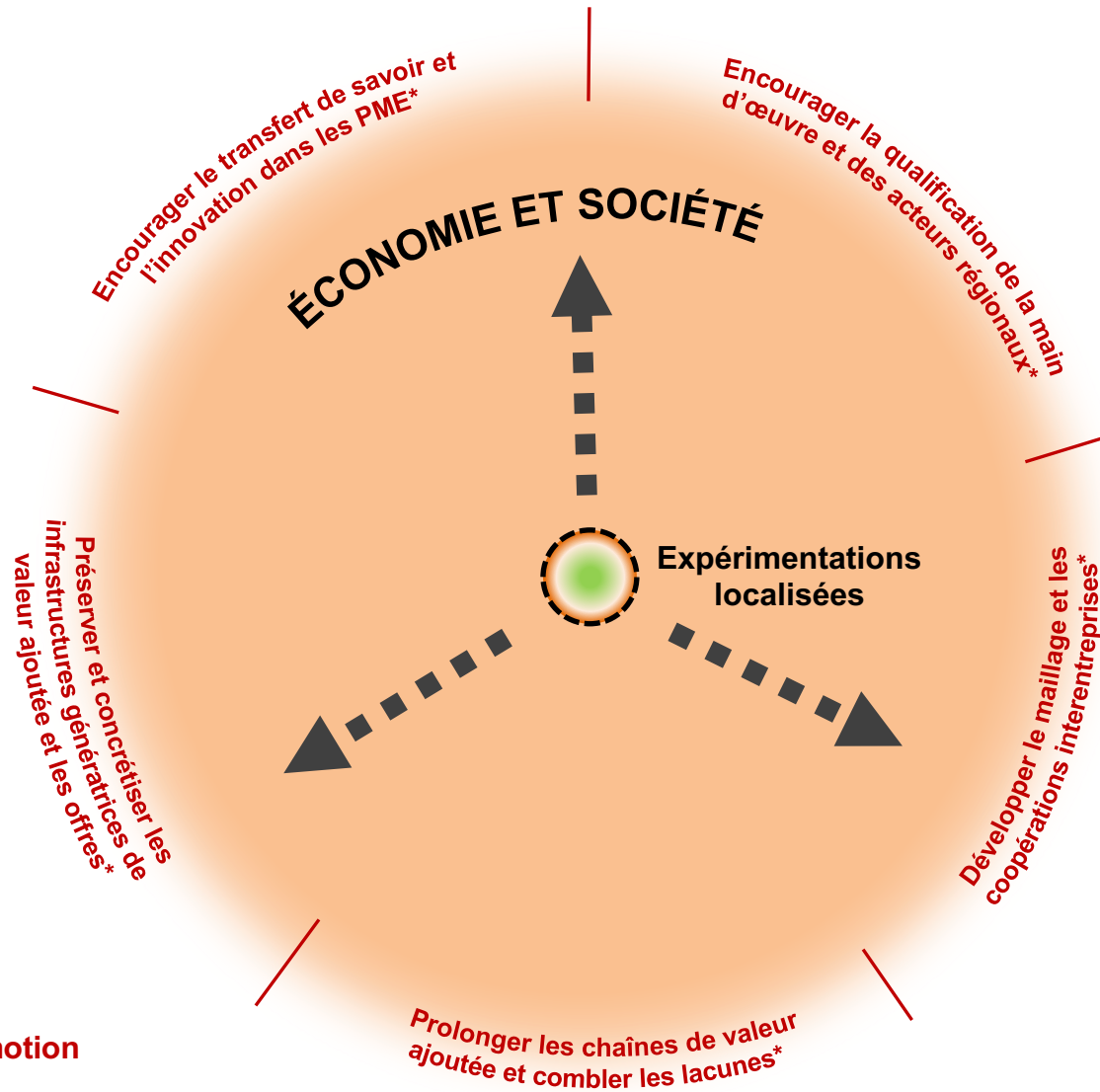

Contenus de la promotion

Approche fondamentale

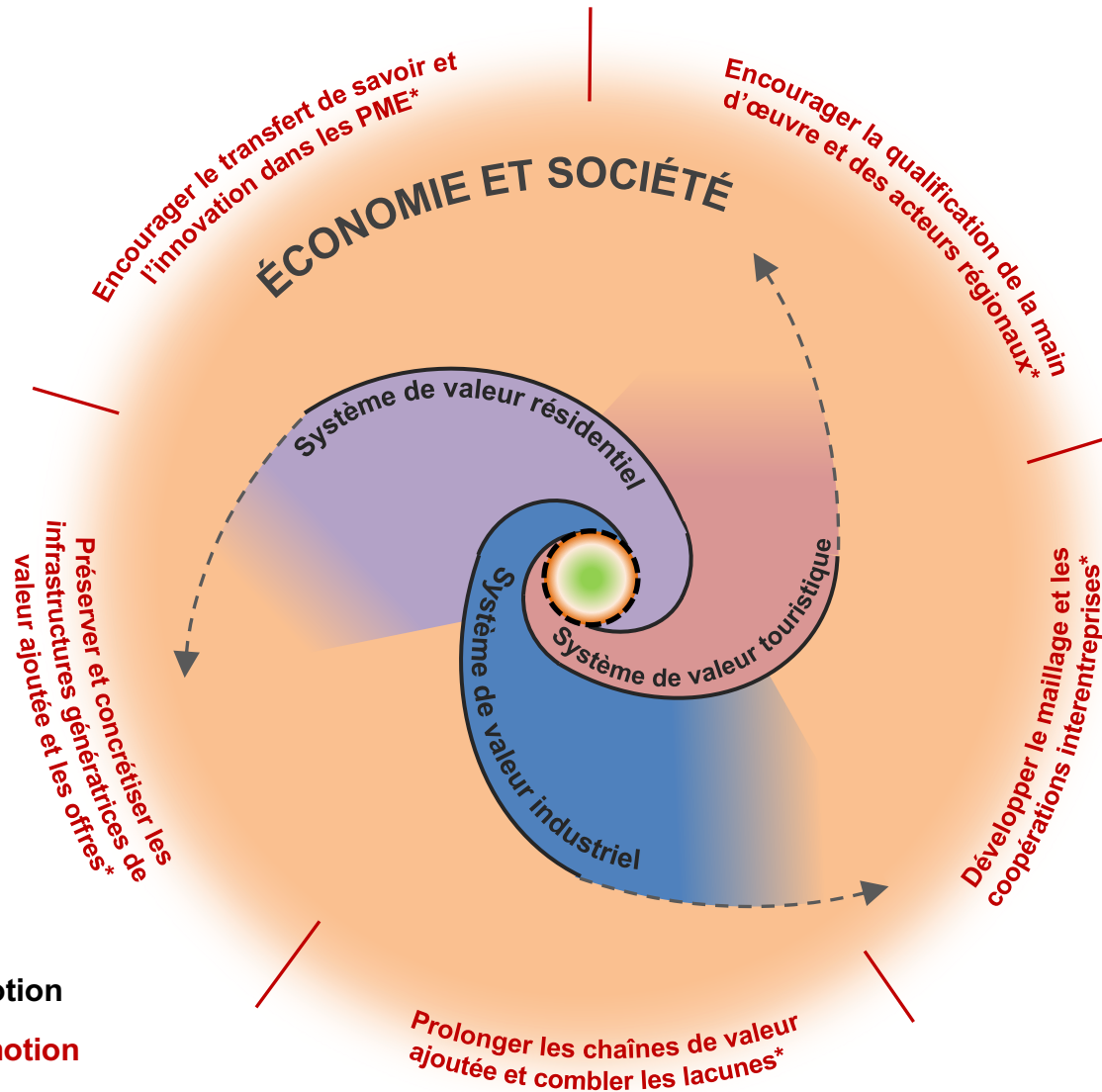

Priorités de la promotion

Contenus de la promotion

THÈSE 1:

Tous les projets NPR doivent avoir un **caractère expérimental** permettant d'incuber et de transformer l'économie et la société locale.

- ✓ **Leur portée sera urbaine et rurale**

THÈSE 2:

Ces projets devront être intersectoriels et **combiner au moins deux des trois systèmes de valeur ajoutée** (industriel, résidentiel, touristique)

- ✓ **Leur portée sera urbaine et rurale**

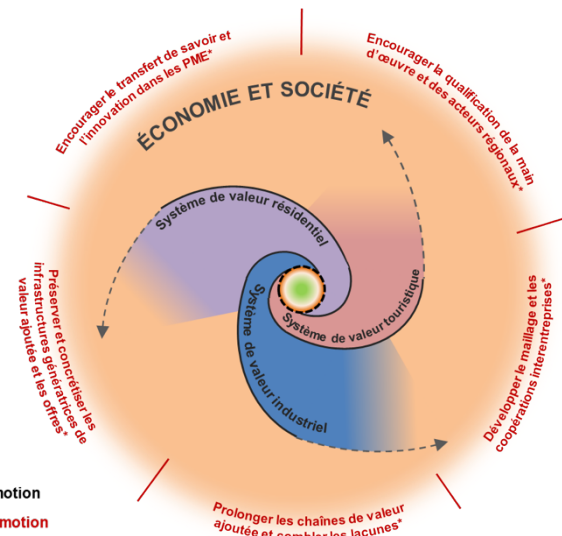

THESE 1:

Alle NPR-Projekte müssen einen experimentellen Charakter aufweisen, damit sie die lokale Wirtschaft und Gesellschaft beleben und transformieren können.

- ✓ **Der Anwendungsbereich sollte städtisch und ländlich sein**

THESE 2:

Die Projekte sollen branchenübergreifend sein und mindestens zwei der drei Wertschöpfungssysteme (Industrie, Tourismus, residentielle Ökonomie) kombinieren.

- ✓ **Der Anwendungsbereich sollte städtisch und ländlich sein**

